Campanile Nantes St Jacques – BONNE GARDE

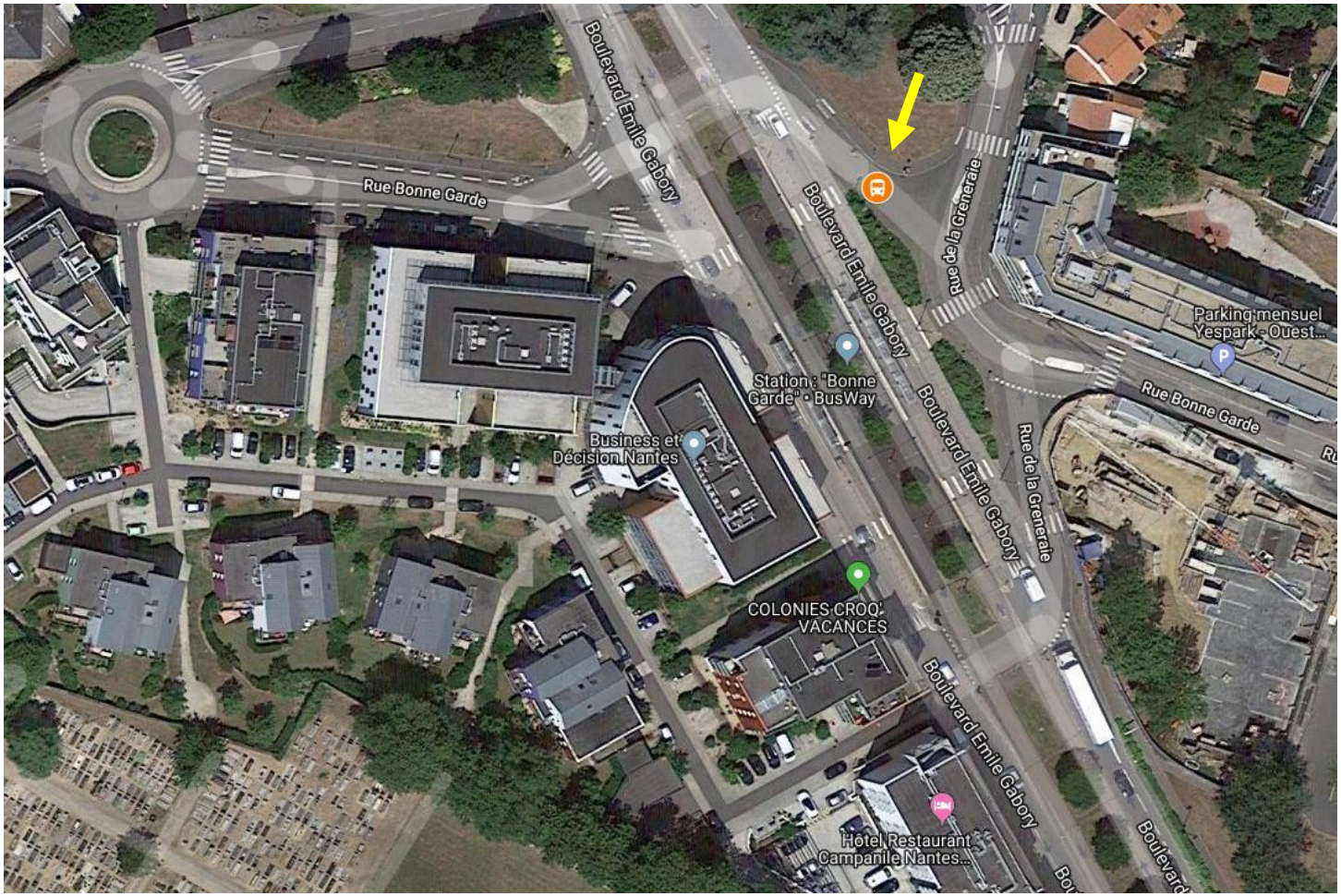

Horaires de passage

Mercredi 14/11 – **Convocation 19h00**	Jeudi 15/11– **Convocation 19h00**	Vendredi 16/11– **Convocation 19h45**
19h04, 19h21	19h01, 19h11, 19h21	19h51

Pour être sûr d'avoir une place, n'attendez pas les derniers passages !

7 Urban Suites – Rue Konrad Adenauer

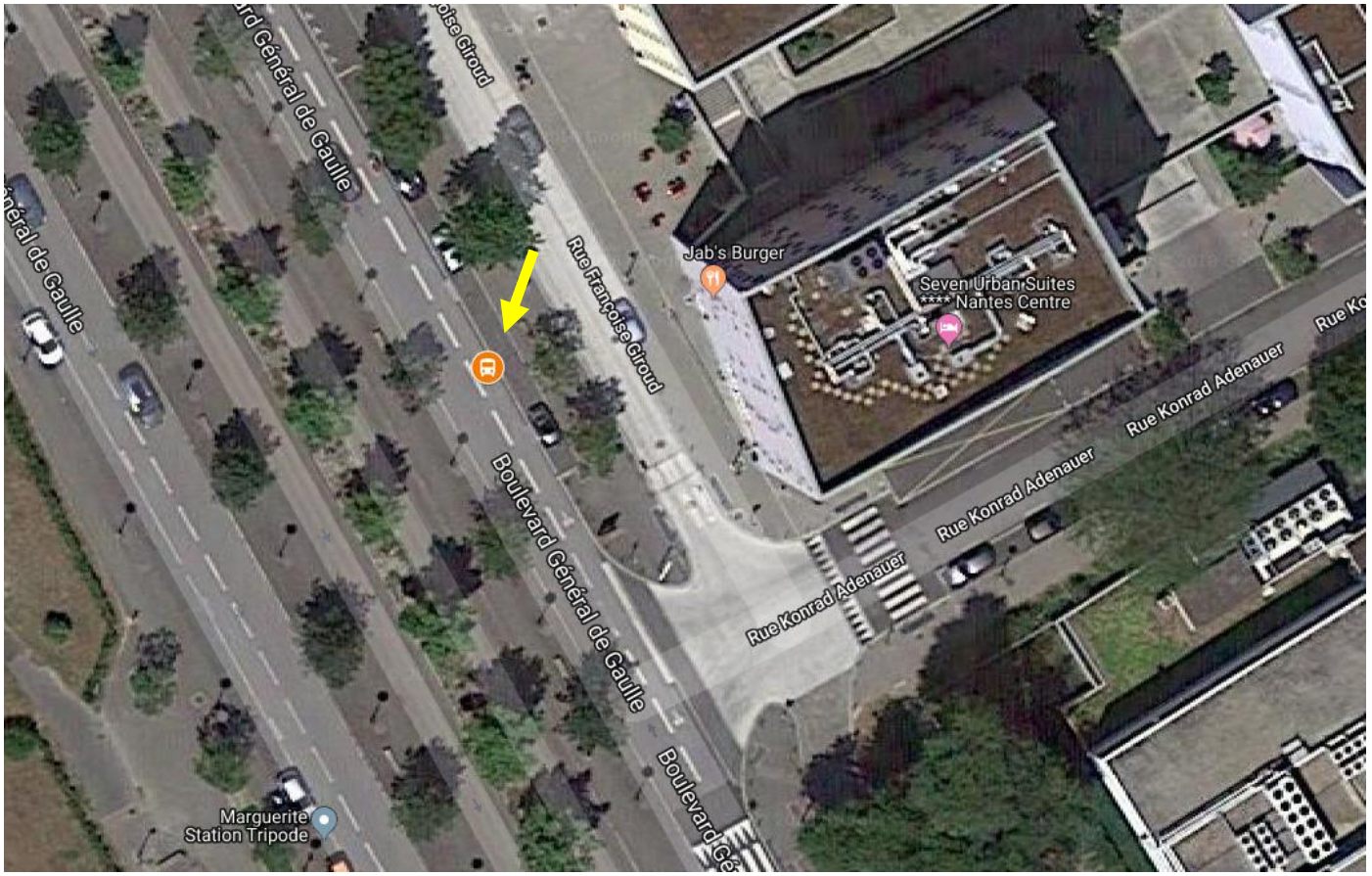

Horaires de passage

Mercredi 14/11– **Convocation 19h00**	Jeudi 15/11– **Convocation 19h00**	Vendredi 16/11– **Convocation 19h45**
19h11, 19h26	19h06, 19h16, 19h26	19h56

Pour être sûr d'avoir une place, n'attendez pas les derniers passages !

Cité des Congrès : Novotel Centre Gare, hôtel Belfort - Rue de Jemmapes

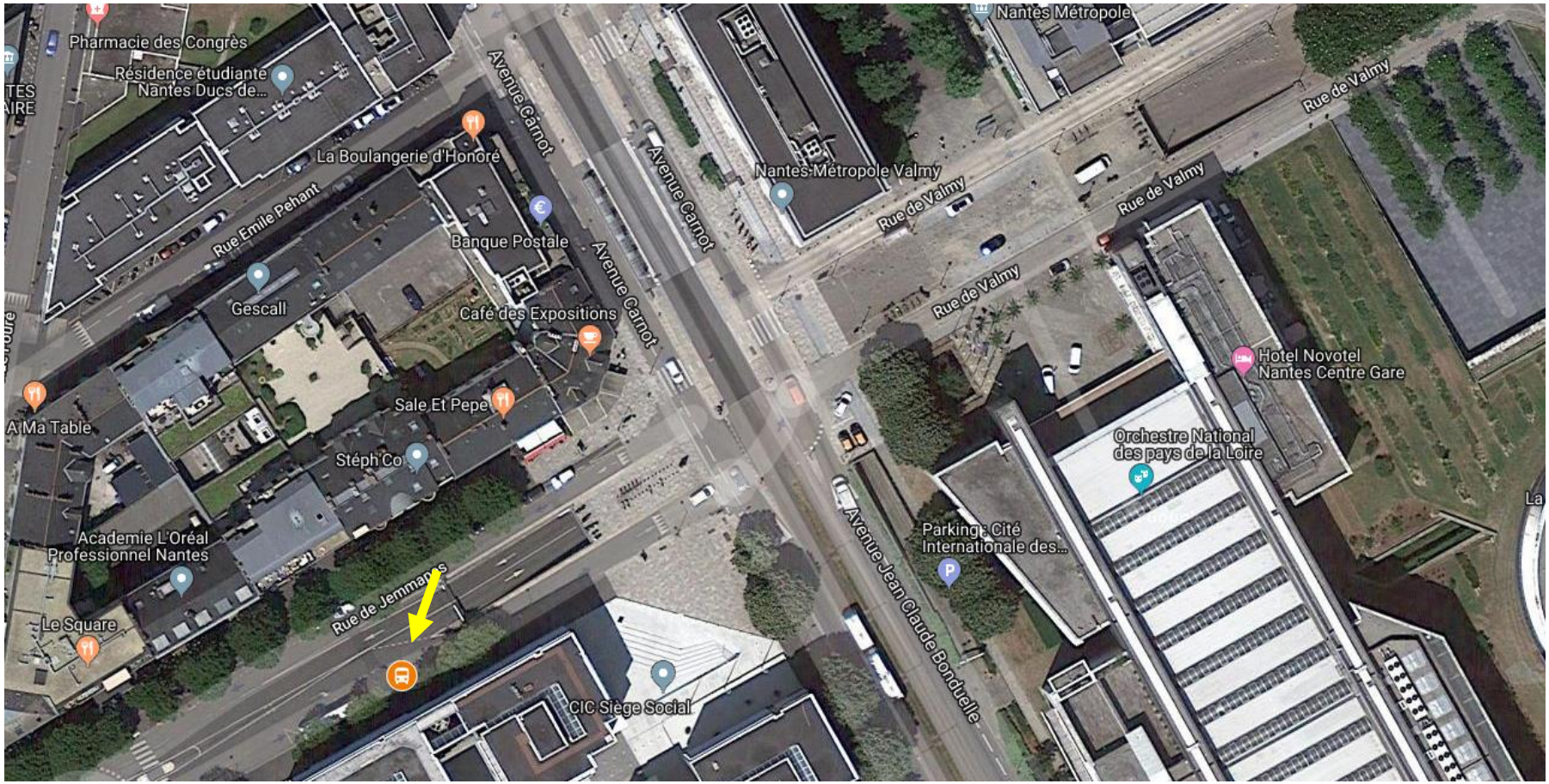

Horaires de passage

Mercredi 14/11– **Convocation 18h55**	Jeudi 15/11– **Convocation 18h55**	Vendredi 16/11– **Convocation 19h50**
19h00, 19h15 19h30, 19h45	19h00, 19h10 19h20, 19h30	19h57, 20h00

Pour être sûr d'avoir une place, n'attendez pas les derniers passages !

Résid’home – Quai de Malakoff

Horaires de passage

Mercredi 14/11– **Convocation 18h55**	Jeudi 15/11– **Convocation 18h55**	Vendredi 16/11– **Convocation 19h45**
19h03, 19h18 19h33, 19h48	19h03, 19h13 19h23, 19h33	19h52

Pour être sûr d’avoir une place, n’attendez pas les derniers passages !

Hôtel Ibis Gare Sud, Appartcity des Congrès - Allée Baco

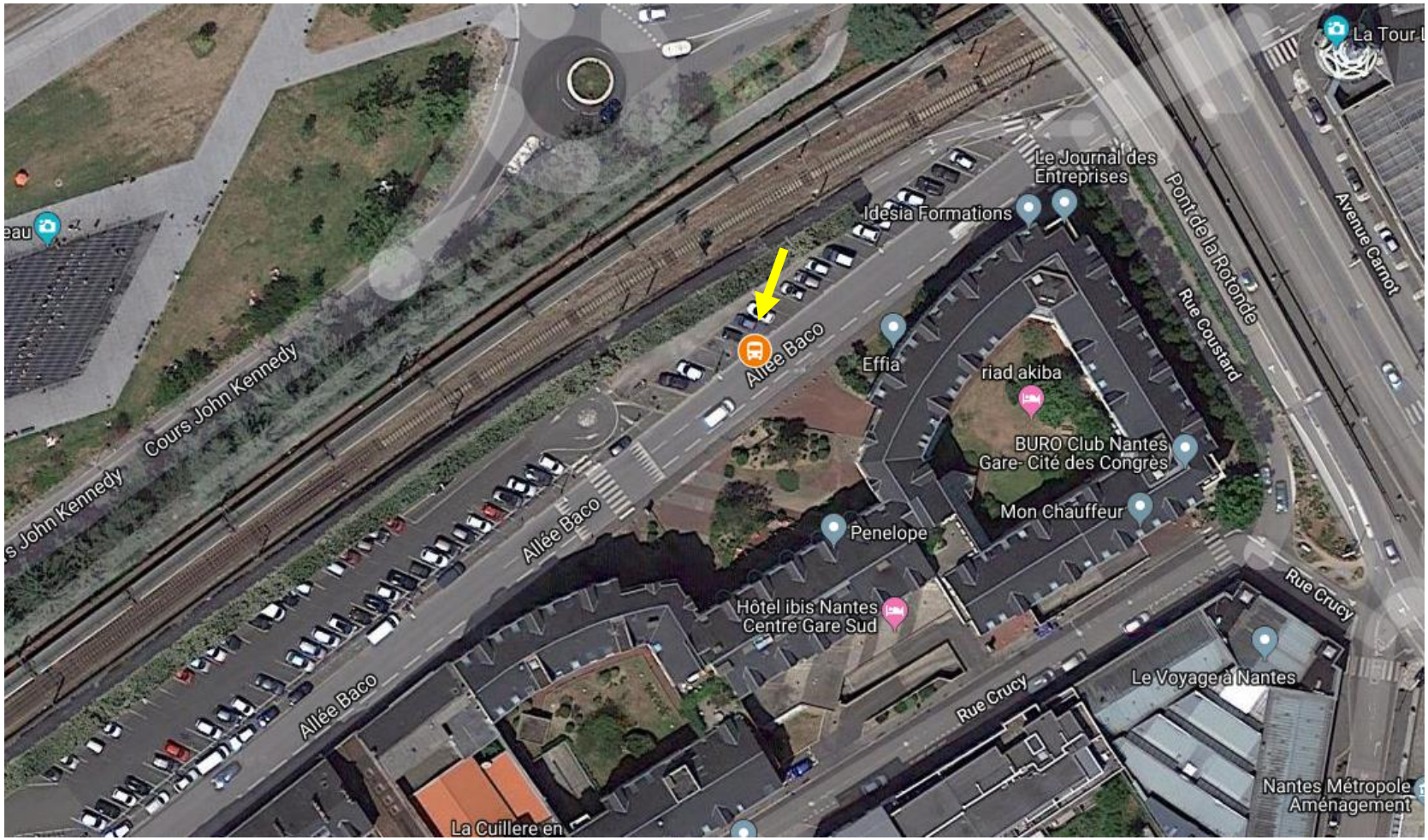

Horaires de passage

Mercredi 14/11– **Convocation 19h00**	Jeudi 15/11– **Convocation 19h00**	Vendredi 16/11– **Convocation 19h40**
19h08, 19h23 19h38, 19h53	19h08, 19h18 19h28, 19h38	19h48

Ibis Style + L'Hôtel – Rue Henri IV

Horaires de passage

Mercredi 14/11– **Convocation 19h15**	Jeudi 15/11– **Convocation 19h00**	Vendredi 16/11– **Convocation 19h50**
19h18, 19h33 19h48, 20h03	19h18, 19h28 19h38, 19h48	20h00, 20h03

Pour être sûr d'avoir une place, n'attendez pas les derniers passages !

Mercure Nantes Centre – COMMERCE

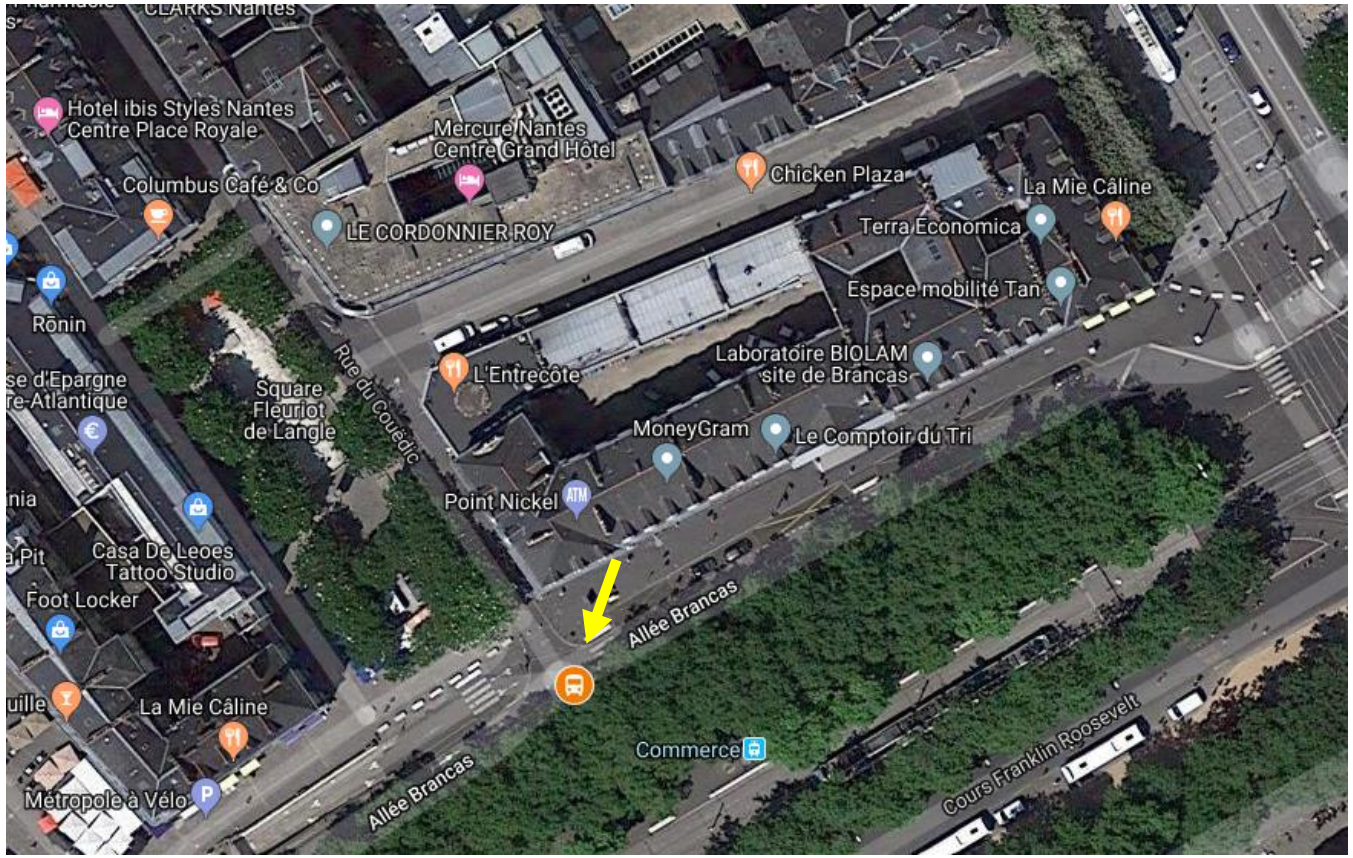

Horaires de passage

Mercredi 14/11– **Convocation 19h10**	Jeudi 15/11– **Convocation 19h10**	Vendredi 16/11– **Convocation 19h35**
19h13, 19h28 19h43, 19h58	19h13, 19h23 19h33, 19h43	19h44

Pour être sûr d'avoir une place, n'attendez pas les derniers passages !

Radisson Blu – Place Aristide Briand

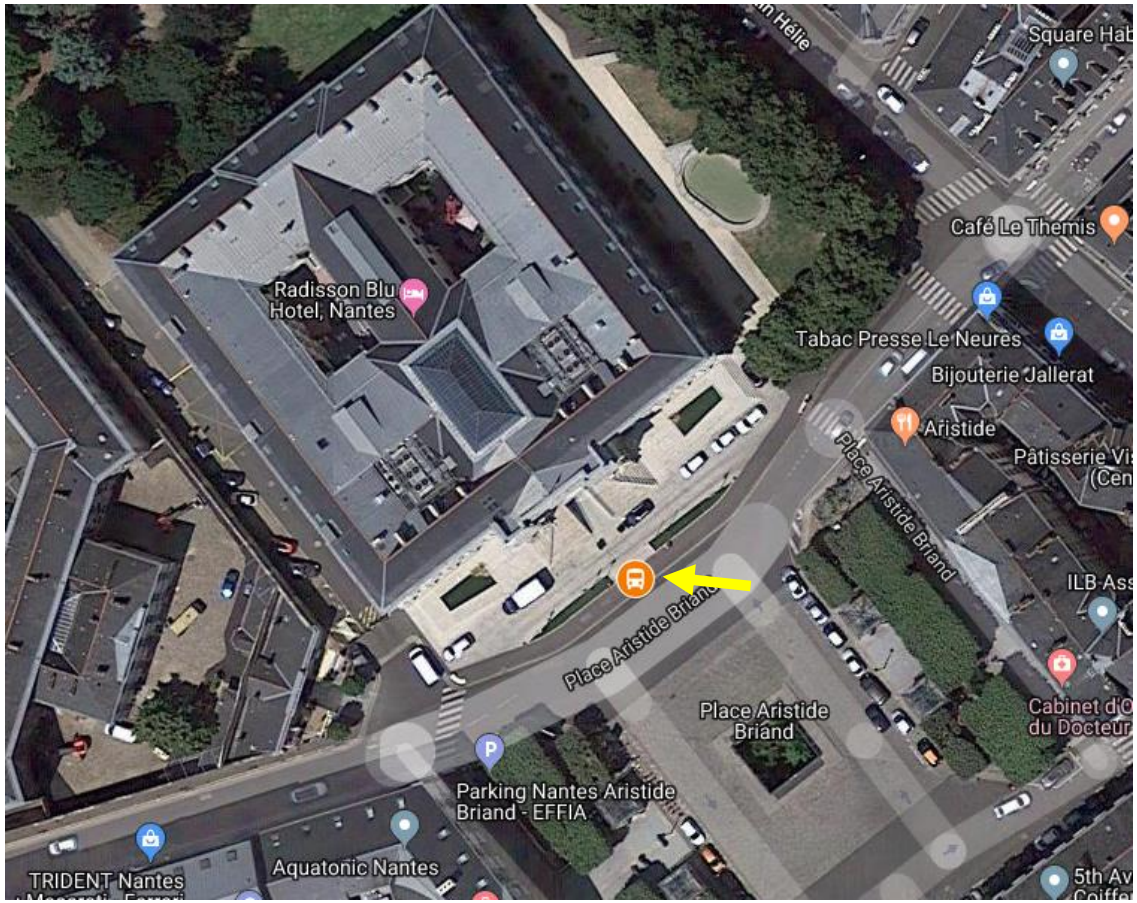

Horaires de passage

Mercredi 14/11– **Convocation 19h20**	Jeudi 15/11– **Convocation 19h20**	Vendredi 16/11– **Convocation 19h25**
19h24, 19h39 19h54, 20h09	19h24, 19h34 19h44, 19h54	19h35

Pour être sûr d'avoir une place, n'attendez pas les derniers passages !